

# みどりの風

midori no kaze



<https://www.ja-ichikawashi.or.jp>

柏市立花野井小学校5、6年生が稲刈り体験授業

(記事は8ページ)



特集

JAいちかわ公式

**Instagram**を

開設しました



耕そう、大地と地域の未来。

特集  
JAいちかわ公式  
(Instagram)  
**Instagram**を  
開設しました

今や若年層を中心に多くの人々が利用するSNSの「Instagram (インスタグラム)」。JAや地域の魅力をより広く発信するため、JAいちかわはこの度、Instagramに公式アカウントを開設しました。今号ではその内容について特集します。



1973年2月20日に当JAが発行した生活ダイジェストには市川市農協誕生10年を振り返る座談会の様子が収録されています。この中で行徳農協と南行徳農協の両組合長経験者が合併前の両農協の様子を語っています。

市川市内4農協(※)の合併話が持ち上がった頃、行徳農協は増資や業務の改善などを進めながら農協経営を進めていました。

一方の南行徳農協も組合員のためにより仕事をするためには大きな組合になる必要があるという意見が出ていました。

財産内容も異なる4農協の対等合併の実現に向けて各農協の組合員が協力し、今日のJAいちかわの基礎が出来上がりました。

※4農協=市川市農協、大柏農協、行徳農協、南行徳農協



対談が掲載された生活ダイジェスト

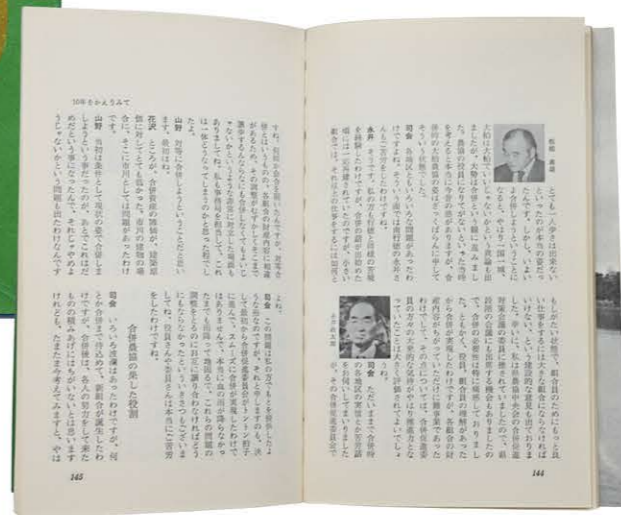

合併10周年記念  
生活ダイジェストから

行徳支店建て替えプロジェクトを追う

6



実績	令和6年9月末
貯金	3,738億円
貸出金	2,383億円
長期共済	6,632億円

- CONTENTS
- 行徳支店建て替えプロジェクトを追う ..... 02
- 特集  
JAいちかわ公式 Instagramを開設しました ..... 03
- インフォメーション  
JAいちかわトピックス ..... 06
- 支店だより  
シェフ永井のおすすめ ..... 11
- 営農技術  
休市日 ..... 12
- あなたもチャレンジ！家庭菜園 ..... 13
- くらしの相談室  
理事会だより ..... 14
- インフォメーション  
まちがいがしお便りコーナー ..... 15
- 16

みどりの風  
midori no kaze

11月  
No.589



JAいちかわ  
Instagram開設記念

# フォロワー募集 キャンペーン

二次元コードを  
スマートフォンで読み込み、  
JAいちかわを  
フォローしてね♪



JA\_ICHIKAWA\_OFFICIAL



フォローを  
押してね

## 応募要項

### 参加方法

- 1 JAいちかわの公式 Instagramアカウント(@ja\_ichikawa\_official)をフォロー
- 2 キャンペーン投稿に「いいね」および「コメント」
- 3 応募フォームに必要事項を入力

### 応募期間

2024年 **11月1日**～**12月20日**

### 当選発表

2024年 **12月24日**

### 通知方法

当選者にはInstagramの  
ダイレクトメッセージ(DM)で通知します。

### プレゼント内容

JAいちかわセレクト詰め合わせBOX  
(梨ゼリー、梨ウォーター、船橋のなしグミ、船橋にんじんグミの詰め合わせ)



フォロー&いいねコメントで  
抽選で**20名**様に  
JAいちかわセレクト  
詰め合わせ  
BOXプレゼント!

※当選賞品は予告なしに変更する場合があります。  
※お預かりした個人情報は応募者の属性の集計、当選賞品の発送、当JAの事業案内の通知などに利用します。

# JAいちかわ、 Instagram 始めました!

レシピ紹介



投稿内容を**CHECK!**

Instagramでは、最新情報やイベント、旬の農作物など、JAいちかわに関するさまざまなコンテンツをお届けします。地域の農作物を使ったレシピやキャンペーンなどのお得な情報も随時発信しています。ぜひ皆さまからのフォローをお待ちしています。

通販ショップの告知



絶賛更新中!!  
皆さんからのフォロー  
お待ちしております!!

## Instagramとは?

Instagramは、写真や動画を投稿し、世界中のユーザーと共有できるSNS。写真や動画などの視覚的なコンテンツを中心に日常の出来事や趣味、興味を簡単に共有できます。特に「インスタ映え」と呼ばれる、見栄えの良い写真や動画が人気です。

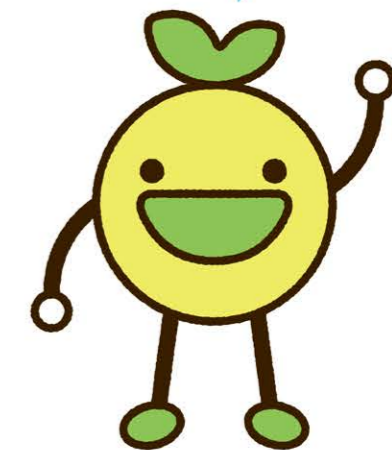

大豆、米、食塩だけで  
造りました。  
香りとコクを楽しめる  
半粒タイプの  
赤こうじみそです。

① 食べ頃  
仕込み味噌  
7.2kg (1.8kg×4)  
5,200円 (税込価格)

③ 食べ頃  
仕込み味噌  
4kg (1kg×4)  
3,300円 (税込価格)

食塩20%カット  
『食べ頃仕込み  
味噌』との比較、  
旨味とコクを  
楽しめる、  
減塩タイプの  
甘口粒みそです。

⑤ 食べ頃仕込み味噌 減塩  
4.5kg (750g×6) 3,600円 (税込価格)

⑦ 長熟みそ  
7.5kg 3,600円 (税込価格)  
⑧ 10kg 6,500円 (税込価格)

組合員・利用者のみさまへ  
今だけの特別価格  
ぜひこの機会にご注文ください

**JAおすすめのみそ**

**国産大豆・国産米100%使用**

大豆の皮をむき、  
色・つや・甘味・旨味を  
引き出しました。  
まろやかな半粒タイプの  
白こうじみそです。

② 食べ頃(白)  
仕込み味噌  
7.2kg (1.8kg×4)  
5,200円 (税込価格)

④ 食べ頃(白)  
仕込み味噌  
4kg (1kg×4)  
3,300円 (税込価格)

12 割麴の  
甘口の  
信州みそ。  
半粒タイプの  
赤こうじみそです。

⑥ 食べ頃  
まろやか仕込み味噌 4kg (1kg×4)  
3,300円 (税込価格)

『自家熟成』タイプ 仕込みみそはひと夏過ぎた9月中・下旬頃から  
食べ頃になります。期間限定品11月～翌年3月

⑨ 食卓紀行 10kg 6,400円 (税込価格)

⑩ 10kg 5,800円 (税込価格)

⑪ 20kg 10,500円 (税込価格)

⑫ 20kg 10,300円 (税込価格)

エディフェューチャー社製品

⑬ 信州田舎風即席みそ汁  
291.4g (9.4g×31食)  
980円 (税込価格)

ご注文はお近くのJAへ

品名	① 食べ頃 仕込み味噌	② 食べ頃 (白)仕込み味噌	③ 食べ頃 仕込み味噌	④ 食べ頃 (白)仕込み味噌	⑤ 食べ頃 仕込み味噌減塩	⑥ 食べ頃(白) 仕込み味噌	⑦ 長熟みそ	⑧ 長熟みそ	⑨ 食卓紀行	⑩ 詰替え不要	⑪ 詰替え不要	⑫ 詰替え用	⑬ 信州田舎風 即席みそ汁
規格	7.2kg (1.8kg×4)	7.2kg (1.8kg×4)	4kg (1kg×4)	4kg (1kg×4)	4.5kg (750g×6)	4kg (1kg×4)	5kg	10kg	10kg	10kg	20kg	20kg	9.4g×31食
予約価格 (税込)	5,200円	5,200円	3,300円	3,300円	3,600円	3,300円	3,600円	6,500円	6,400円	5,800円	10,500円	10,300円	980円
申込数量													

※上記の価格は総額表示(税込価格)です。

お名前	ご住所	お電話
-----	-----	-----

★掲載されていない商品の取り扱いもございますので、お近くのJAまでお問合せください。

JAいちかわ  
市川経済センター TEL047-338-3500  
船橋経済センター TEL047-404-9555  
田中経済センター TEL04-7131-4143

JAグループ

※ご記入いただいた個人情報は申込商品の受付、注文品等の配達・配送その他契約の締結・履行、費用・代金の請求・決済、当組合の提供する商品・サービスに関する各種の情報のご提供等に利用します。

JAバンクを装ったフィッシングメールにご注意ください!

偽メールに気をつけてください

1 JAバンクを装ったメールがくる

2 IDとパスワードを伺うメールが届く

3 IDとパスワードを返信してしまい知らない人に情報を盗まれてしまう

4 盗まれたIDとパスワードを悪用されてしまう

ポイント

操作を焦らされていませんか?

メールの件名 ※実際に確認されたもの

- 【JAネットバンク】利用停止のお知らせ
- 【JAネットバンク】緊急停止のご案内
- 【JAネットバンク】お客さま情報などの確認について
- 【農業協同組合】振込(出金)、ATMのご利用(出金)利用停止のお知らせ
- 【緊急】JAネットバンク お取引を保留した(必ずご確認ください)

不特定多数の方へ複数回送られていることが確認されています。

偽サイトに気をつけてください

1 JAバンクを装ったメールがくる

2 偽サイトにアクセスを促すメールが届く

3 偽サイトにアクセスし重要な情報を入力してしまふ

4 知らない人に入力した情報が送られ、情報を悪用される

ポイント

フィッシングメールなどに記載されているURLにはアクセスしない!

偽サイトにはID・口座番号・パスワードなどは絶対に入力しないでください。

要注意

特にワンタイムパスワードを漏洩すると、犯人側で送金が可能となり、貯金残高の全額を不正送金されるリスクがあります。

フィッシングメールの被害に遭われたと思ったら…緊急停止を実施してください。

JAネットバンク ヘルプデスク  
TEL.0120-058-098

当座貸越限度額が変更になります

変更前 200万円 → 変更後 600万円

【開始時期】2025年1月6日(月)から

【当座貸越とは】組合員の皆さまがお持ちの総合口座に定期貯金残高がある場合、その残高の90%までを自動で借り入れできるサービスです。貸越利率は、定期貯金の利率に年0.5%上乗せした利率が適用されます。

事業資金の貸し出しを行っています

当JAでは組合員の皆さまが行う事業の安定や拡大、設備の充実の支援を目指し、事業資金の貸し出しを行っています。

詳しくはJAいちかわの各支店までお問い合わせください。

## キュウリの中間査定会を開催

長印船橋青果市川支社

当JAは9月26日、市川市の長印船橋青果市川支社でキュウリの中間査定会を開きました。同社に出荷する生産者と市場関係者ら8人が出席しました。

参加者は現物査定で出荷規格を確認し、初出荷以降の各産地の出荷状況、病害虫の発生状況などを情報共有しました。



現物査定で出荷規格を確認する参加者

## 第22回少年野球ブロック対抗戦で熱戦

市川市少年野球連盟

当JAは9月14、15日に市川市の妙典少年野球場で開催した「第22回市川市少年野球ブロック対抗戦」を後援。選抜された小学校6年生の男女120人が6チームに分かれ、熱戦を繰り広げました。

当JAはスポーツを通じて青少年の健全育成と地域活性化を目指します。



試合をする選手たち

## 旬の「市川のなし」を販売

いちかわごちそうマルシェ

当JAは9月14日、市川市の市川地方卸売市場内で開催した「いちかわごちそうマルシェ」に出店。「かおり」「秋満月」などの「市川のなし」と「梨ウォーター」や梨ゼリーなどの加工品を販売しました。

会場では多くの来場者が「市川のなし」を買い求めていきました。



「市川のなし」を買い求める来場者

## 鎌を使って米の収穫体験

柏市立田中小学校

当JAは9月25日、柏市の田中調節池で稲刈り体験授業を行いました。同市立田中小学校5年生140人が同市調節池内の水田で鎌を使って米を収穫しました。

子どもたちは水田を管理する(株)柏染谷農場の職員とJA職員指導の下、けがをしないよう注意しながら稲を刈り取りました。



稲刈りをする児童

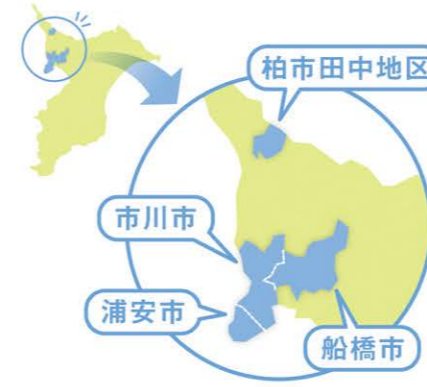

# TOPICS

## JAいちかわトピックス

JAいちかわの今月の話題をお届けします

## 収穫体験授業に組合長が参加

柏市立花野井小学校

当JAは10月2日、柏市立花野井小学校の稲刈り体験授業を受け入れました。体験授業には今野博之組合長も参加。同校5年生と6年生83人と共に同市田中調節池内に広がる約2haの水田で鎌を使って稲刈りをしました。

今野組合長は水田に入ると、稲の刈り方を子どもたちに教えながら自らも鎌を持ち、子どもたちと共に稲を刈り取り、収穫の秋の喜びを分かち合いました。



子どもたちと一緒に稲刈りをする今野組合長

## なし品評会で鈴木さんが市川市長賞

果樹部会

果樹部会は9月13日、市川経済センターで第14回なし品評会を開きました。18人が「あきづき」5kg(5L・10玉)を出品。東葛飾農業事務所の職員を審査長に当JAの田中一郎理事長ら6人が外観や食味などで審査し、柏市新田支部の鈴木庸夫さんが最高位の市川市長賞を受賞しました。

受賞した梨は9月14日に市川市の市川地方卸売市場で開催された「いちかわごちそうマルシェ」内に展示しました。



色味などを確認する審査員





支店  
だより

菅野支店

通信員

廣野貴之

田中義章さんはシェパードのルルとシェルティのララの2匹を飼っています。

ルルはドイツ語で「大切なもの」、ララはラッキーを由来に名付けました。ルルはささみの燻製(くんせい)、ララはヨーグルトが大好き。2匹は人懐っこく、毎朝起こしに来たり、ご飯をねだったりする仕草が愛らしく、家族も笑顔あふれる毎日を過ごしています。



Chef Nagai's シェフ永井のおすすめ  
recommended recipe

永井智一(ながいともかず)  
茨城県笠間市にある「天晴(旧キッチン暗人)」オーナーシェフ



レンコンのチーズ焼き  
秋サケのクリームソース

材料(3人分)

- レンコン…150g
- 秋サケ…3切れ
- 塩・こしょう…適宜
- 薄力粉…適宜
- カブ…1個
- ブナシメジ…1株
- サラダ油…大さじ1/2
- しょうゆ…少々
- とろけるチーズ…3枚
- バター…大さじ1
- 生クリーム…150ml

作り方

- レンコンは1cm厚さに切る。秋サケは半分に切り、塩・こしょうを振って薄力粉をまぶしておく。カブは皮をむいてさいの目に、ブナシメジは石突きを切りほぐしておく。
- レンコンのチーズ焼きを作る。フライパンにサラダ油を熱し、中火でレンコンの両面に焼き色が付くように焼く。しょうゆを垂らし、とろけるチーズをのせてふたをしてチーズを溶かす。
- クリームソースを作る。②と別のフライパンにバターを溶かし、カブと秋サケを入れて弱火で両面に焼き色を付ける。生クリームとブナシメジを入れて中火で2、3分煮込み、塩・こしょうで味を調える。
- 皿に②を並べ、③を盛り付け出来上がり。



麻婆(マーボ)ナスうどん

材料(4人分)

- ナス…2本
- ピーマン…2個
- サラダ油…大さじ2
- 合いびき肉…200g
- ニンニク(みじん切り)…小さじ1
- ショウガ(みじん切り)…小さじ1
- 甜麺醬(てんめんじょん)…大さじ2
- 豆板醬(とうばんじょん)…小さじ2
- 水溶性片栗粉…大さじ2
- ごま油…小さじ1
- しょうゆ…大さじ2
- 料理酒…大さじ1
- 砂糖…大さじ1
- 鶏がらスープ…小さじ1
- 冷凍うどん…2玉

作り方

- ナスとピーマンは縦半分に切り、さらに5mm幅の斜め切りにする。
- フライパンにサラダ油を熱し、中火で合いびき肉をよく炒める。ニンニク、ショウガ、甜麺醬、豆板醬を入れ、さらに中火で2、3分炒める。
- ②のフライパンに①を入れ、強火で2、3分炒める。Aを入れ、水溶性片栗粉でとろみを付け、ごま油を回しかける。
- 沸騰した湯に冷凍うどんを入れてほぐし、冷水で締める。水をよく切ったうどんを③のフライパンに入れ、よく混ぜ合わせ皿に盛り付ける。

船橋梨選果場を見学

船橋市立南本町小学校

当JAは9月11日、船橋市立南本町小学校3年生74人のJA船橋梨選果場訪問を受け入れました。

同校では毎年、給食で「船橋のなし」が提供されています。

子どもたちは生産者が選果する様子や出荷風景を見学。梨の品種や梨の育て方などを職員や生産者に聞き、理解を深めました。



梨選果場を見学する子どもたち

フィリピンの協同組合連合会視察を受け入れる

ヤマニ果樹農園・田中経済センター

当JAは9月25日、フィリピンの132協同組合で組織する全国連合会の視察を受け入れました。50人が市川市の梨農家、ヤマニ果樹農園と田中経済センターを訪問。それぞれ、「市川のなし」の栽培現場、「柏こだわり田中産こしひかり」の精米作業を見学しました。



梨園を見学する視察団

「いちベジ」で料理教室  
市川地区女性部

市川地区女性部は9月24日から3日間、本店で料理教室を開きました。64人が「旬の野菜と「いちベジ」でクッキング」をテーマにナスとトマトのバジル煮や米粉ピザなど4品を作りました。

市川市産の野菜「いちベジ」は、ナスとキクラゲを使用。また、米粉ピザ作りで米の消費拡大を目指します。



「いちベジ」を使った料理に挑戦する部員

芸能大会で歌謡や踊りを披露しました

市川地区年金友の会

市川地区年金友の会は9月12日、市川市文化会館で第4回芸能大会を開きました。1部では年金友の会会員が出演し、歌や踊りなど、日頃の練習の成果を披露しました。

第2部では「下町育ち」などのヒット曲を持つ笹みどりさんの歌謡ショーをお楽しみいただきました。



よさこいソーランを披露する参加者



お待たせいたしました!  
待望の適用拡大

## ニンジンのヒョウタンゾウムシ類防除に!

ヒョウタンゾウムシ類でお困りのニンジン生産者に朗報。

お待たせいたしました。トクチオン細粒剤が待望の適用拡大となりました。

冬の終わりとともにトンネルを剥がしたときが狙い目。

輪番散布の一剤として初期の成虫防除にご活用ください。



農林水産省登録  
第18130号

(2024年9月現在)

適用害虫および使用方法(一部抜粋) ※その他の適用については製品ラベルなどでご確認ください

作物名	適用病害虫名	使用量	使用時期	本剤の使用回数	使用方法	プロチオホスを含む農薬の総使用回数
ニンジン	ヒョウタンゾウムシ類	6kg/10a	収穫21日前まで	2回以内	株元散布	2回以内

### ヒョウタンゾウムシとは?

- ① 越冬後の成虫は4月中下旬ごろから活動を開始し、地上に出て葉を食害します
- ② 成虫はその後6~8月ごろまで生存して産卵します
- ③ 卵は5月上中旬ごろからふ化し、幼虫は地中にもぐって根部を加害します
- ④ 幼虫は土壌深くに生存しているので防除が困難です



ヒョウタンゾウムシ成虫

そのため成虫を防除して、その後の産卵を防ぐことが重要です。

トクチオン細粒剤Fは、主に地表および土壌の浅いところにいる成虫に高い防除効果を発揮します。

### ヒョウタンゾウムシ類の生活史

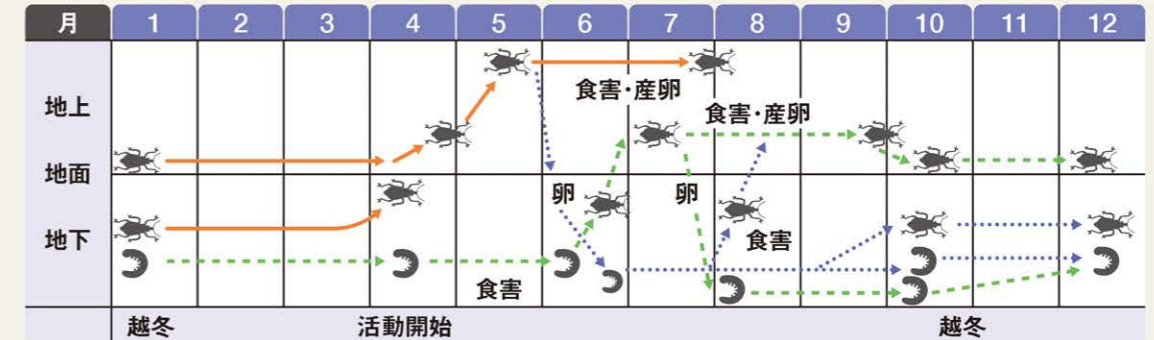

### 中央卸売市場 休市日

日	月	火	水	木	金	土	日	月	火	水	木	金	土	日	月	火	水	木	金	土
-	-	-	-	-	15	16	17	18	19	20	21	22	23	24	25	26	27	28	29	30
12月	1	2	3	4	5	6	7	8	9	10	11	12	13	14	-	-	-	-	-	-

■は休市日  
■は臨時開市日

山羊座 12/22~1/19



全体運: 状況は落ち着きを取り戻し自由時間が増えていきます。仕事のスキルを磨くのもおけいこ事も吉。よく学んで。健康運: 新陳代謝を高める食材を取るよう心がけて。 幸運を呼ぶ食べ物: サトイモ

## 家庭菜園

### パイプハウスを建てて、冬でも野菜を作ろう

パイプハウス(以下、ハウス)は低コストで管理も容易です。冬でも収穫ができ、育苗に利用して「早出し栽培」もできるなど、多くのメリットがあります。

#### 「ハウス栽培のメリット」

(1) 端境期に収穫できる  
ハウス栽培は、露地栽培よりも暖かい環境で野菜を育てられるため、収穫期を前倒しにする「早出し栽培」はもちろん、寒くなつてから収穫する「抑制栽培」もできます。

#### (2) 安定生産ができる

露地栽培では、雨による泥跳ねで野菜が汚れる、病害が広がる、ト

図1 ハウスの構造



図2 農ビと農POの性能比較



出典:新井和夫(1999)、「農ビ・農POの特徴と栽培上の注意点」『園芸新知識'99.9』

種類を増やすことができます。

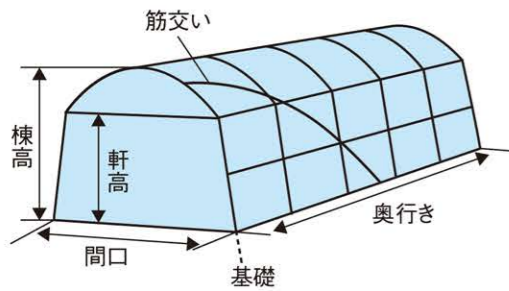
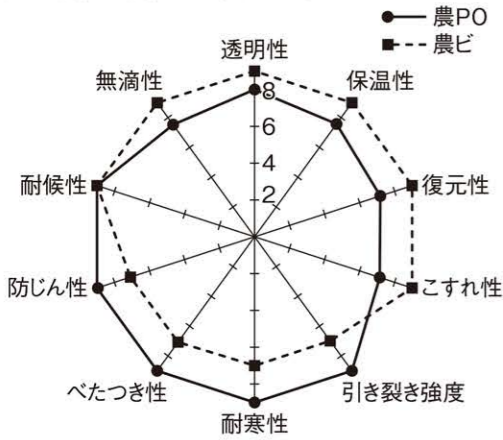
#### 「ハウスを建てる」

(1) ハウスの構造  
ハウスの容積が小さいほど温度変化が大きく、容積が大きいほど温度変化が緩やかなので、大きいハウスは温度管理が容易です。棟高(ハウス頂点の高さ)と軒高(ハウスの左右の柱の高さ)の差が大きいと、積雪がある地域では雪が落ちやすくなります。降雪や強風が予測されるときは、筋交いを通してハウスの強度を上げます(図1)。

#### (2) 建てる場所

南北建てと東西建てがあり、南北建ては日射が平均的になり、管理しやすいので一般的です。野菜の生育に欠かせない光合成は、主に午前に行われるため、朝日がよく当たる場所に設置することが大切です。

#### (3) 被覆素材

被覆素材には「農ビ(塩化ビニルフィルム)」が多く使われてきましたが、最近では「農PO(ポリオレフィン系フィルム)」の使用が増えていきます。一般的に、農ビに比べ農PO

は「保温性が低い」「こすれに弱い」「裂けにくい」「べたつかない」などの特徴がありますが、栽培環境や野菜の種類に合った素材を選びましょう(図2)。

#### 「栽培管理のポイント」

(1) 春と秋は小まめに開け閉めを  
ハウス内が高温になり過ぎると野菜の生育に良くありません。日中は急激な温度変化を避けるため、小まめに換気して、低めの温度を維持します。

#### (2) 広がりやすい害虫に要注意

ハウスの中では、ダニなどの害虫が出るのが早いのが難点です。小まめに見回ることと、見つけたらすぐに防除することが大切です。予防には、日当たりと風通しを良くし、室内の過湿、乾燥を改善しましょう。

#### (3) ハウス内の空間を立体的に使う

野菜の種類により草丈の高低、植え方によって栽培に必要な空間は異なるので、陰を作らない組み合わせで、立体的に空間を活用しましょう。

園芸研究家 成松次郎

※関東南部以西の平たん地を基準に記事を作成しています。

水瓶座 1/20~2/18



全体運: 万が一の備えが役立ちます。防災用品の準備を。年長者の話には耳を傾けて。友達との外出はいい気分転換に。健康運: 疲れをためないように。スキンケアは入念に。 幸運を呼ぶ食べ物: リンゴ

## 組合員向けハウスメーカー 工場視察11月開催のご案内

開催日 12月12日(木) [予約締め切り日] 11月30日(土)

見学メーカー先 バナソニックホームズ(株)

予約先

資産管理部 TEL.047-339-1115

田中資産管理センター TEL.04-7131-1359

※視察を希望される方は、最寄りの支店または資産管理部、田中資産管理センターへご連絡ください。

## 第40回JAいちかわ感謝祭を 開催します

開催日時 11月16日(土)

午前10時から午後3時まで(荒天中止)

開催場所 JAいちかわ本店(市川市北方町4-1352-2)

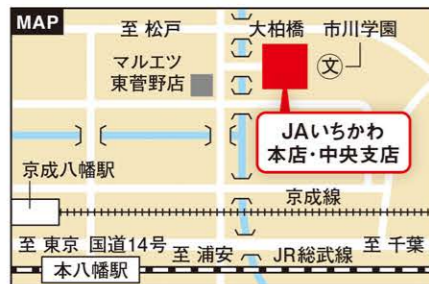

主な催事

- 旬の野菜と花の販売
- 小島よしお お笑いショー
- ポット苗2個無料配布(先着500名様)
- 青年部による農の風景 絵のコンクール表彰式
- 豪華賞品が当たる大抽選会
- JA鹿児島きもつき産牛肉・豚肉特売会
- JAかとり産焼き芋の販売
- 輪投げ・ソフトダーツなど子ども広場
- キッチンカーの出店

最新の情報はJAいちかわホームページをご覧ください

※内容は変更になる場合があります。あらかじめご了承ください。



## 千葉県最低賃金改正のお知らせ

千葉県最低賃金が2024年10月1日から時間額1076円(従来の1026円から50円引き上げ)に改正されました。

詳しくは、千葉労働局労働基準部賃金室(TEL:043-221-2328)または最寄りの労働基準監督署へお問い合わせください。

## 住宅ローン・各種ローン 全店統一休日相談会

開催  
予定!

開催日時 11月24日(日) 午前10時から午後3時まで  
(新築・借り換え・リフォーム)(各種ローン)  
なんでもご相談ください。

※ご予約優先。各支店で、ご予約をお待ちしています。

借り換え応援型 3大疾病保障付

おまとめローンなど

※住宅ローン相談会の開催日については、現時点での予定であり荒天その他の事情により、予告なく変更することがあります。開催日は、適時、ホームページでご案内する予定ですが、ぜひ、事前に各支店へお問い合わせをお待ちしております。

— 詳細は各店窓口にお問い合わせください。 —

あなたの未来を応援します! /

開催支店 電話番号	住所	担当
中央支店 047-339-1116	市川市北方町4-1352-2	佐藤
菅野支店 047-321-1131	市川市東菅野2-7-13	長濱
大柏支店 047-337-7651	市川市大野町3-1693-1	石井
国分支店 047-373-1171	市川市国分6-22-8	桑原
行徳支店 047-358-2111	市川市湊新田1-6-2	國枝
妙典支店 047-358-3351	市川市富浜1-6-16	成田
原木中山支店 047-377-6521	市川市田尻4-6-5	染谷
浦安支店 047-351-2661	浦安市堀江4-36-20	宮田
船橋支店 047-423-6131	船橋市市場2-6-1	平川
二宮支店 047-464-3051	船橋市滝台1-1-21	松丸
豊富支店 047-457-2004	船橋市豊富町668	加藤
田中支店 04-7131-4141	柏市大室 1095	近藤

平日も各店で住宅ローン・各種ローンのご相談・お問い合わせをお待ちしております!

※12月の開催はございません。



日程など変更になる場合がございます。  
各支店までお問い合わせください。

kurashinosodanshitsu

## くらしの相談室



### 税務相談日

相続税、贈与税などの税金関係でお困りの方はお気軽にご相談ください。

11月	12月
中央支店 11月27日(水) 田名部税理士 (田名部志志 税理士事務所)	行徳支店 12月6日(金) 糸山税理士 (糸山徹 税理士事務所)
菅野支店 11月15日(金) 糸山税理士 (糸山徹 税理士事務所)	原木中山支店 12月11日(水) 田名部税理士 (田名部志志 税理士事務所)
行徳支店 11月5日(火) 松林税理士 (松林優造 税理士事務所)	浦安支店 12月17日(火) 松林税理士 (松林優造 税理士事務所)
妙典支店 11月19日(火) 松林税理士 (松林優造 税理士事務所)	船橋支店 12月4日(水)* 石原税理士 (石原典明 税理士事務所)
国分支店 11月1日(金) 糸山税理士 (糸山徹 税理士事務所)	酒井税理士 (酒井幸夫 税理士事務所)
浦安支店 11月13日(水) 田名部税理士 (田名部志志 税理士事務所)	田中支店 12月4日(水)* 白鳥税理士 (税務総合事務所)
船橋支店 11月6日(水)* 石原税理士 (石原典明 税理士事務所)	午後1時~ ★午後1時~午後3時 ★午後1時~午後4時
豊富支店 11月20日(水)* 石原税理士 (石原典明 税理士事務所)	田中支店 11月27日(水)* 酒井税理士 (酒井幸夫 税理士事務所)
田中支店 11月6日(水)* 白鳥税理士 (税務総合事務所)	11月20日(水)* 白鳥税理士 (税務総合事務所)



### 年金相談会

年金の専門家が、地域の皆さまのご質問にお答えいたします。JAとお取引がない方でも、お気軽にご相談ください。ご来店の際、ご夫婦お二人の年金手帳・年金証書・認印をご持参くだされば、より詳しいご相談に応じられます。

11月と12月の開催は  
ございません

### 法律相談日

土地の賃貸借問題などの法律関係のご相談に応じます。



11月	12月
中央支店 11月21日(木)* 村越弁護士 (新千代田総合 法律事務所)	行徳支店 12月3日(火)* 村越弁護士 (新千代田総合 法律事務所)
菅野支店 11月25日(月) 池田弁護士 (門山総合 法律事務所)	妙典支店 12月9日(月) 池田弁護士 (門山総合 法律事務所)
国分支店 11月5日(火)* 村越弁護士 (新千代田総合 法律事務所)	豊富支店 12月5日(木)* 清水弁護士 (羽田総合 法律事務所)
浦安支店 11月11日(月) 池田弁護士 (門山総合 法律事務所)	田中支店 12月25日(水)* 藤原弁護士 (ときわ総合 法律事務所)
船橋支店 11月21日(木)* 清水弁護士 (羽田総合 法律事務所)	午後1時~ ★午後1時~午後3時 ★午後2時~午後5時 ★午前9時~午前11時
豊富支店 11月7日(木)* 中村弁護士 (羽田総合 法律事務所)	田中支店
田中支店 11月27日(水)* 藤原弁護士 (ときわ総合 法律事務所)	



### 定例理事会

令和6年10月10日開催

提出議案

- ① 固定資産の取得について
  - ② 臨時総代会の開催日について
  - ③ 臨時総代会資料について
  - ④ 臨時総代会提出議案について
  - ⑤ 友好JA協定書調印について
  - ⑥ 個人情報保護法関連規程の一部変更(一括上程)について
  - ⑦ 出資減口について
  - ⑧ 役員報酬審議委員会規程の一部変更について
  - ⑨ 令和7年度新採用職員の採用人数変更について
  - ⑩ 大口貸出金について
  - ⑪ 当座貸越の限度額の変更について
- 以上の条件が承認されました。

報告事項

令和6年度9月末主要事業実績など7件の報告事項がありました。

### お問い合わせ先

中央支店 047(339)1116	大柏支店 047(337)7651	原木中山支店 047(377)6521	二宮支店 047(464)3051
菅野支店 047(321)1131	行徳支店 047(358)2111	浦安支店 047(351)2661	豊富支店 047(457)2004
国分支店 047(373)1171	妙典支店 047(358)3351	船橋支店 047(423)6131	田中支店 04(7131)4141





# まちがいさがし

右のイラストには左のイラストと違う部分が5カ所あります。間違っている部分を下の枠内の数字で探しましょう。

出題イラスト：酒井栄子

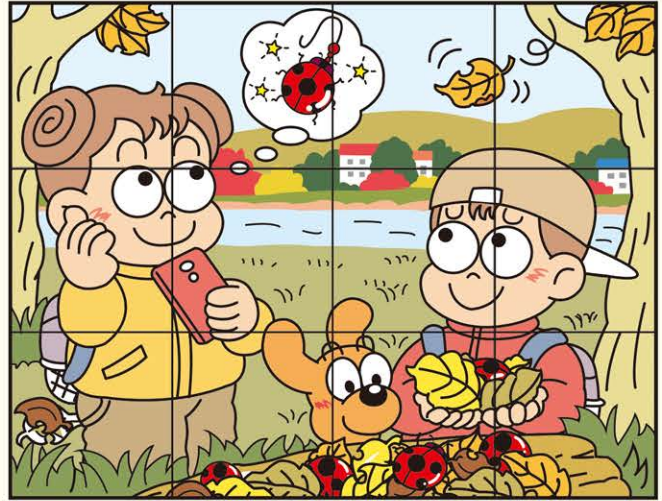
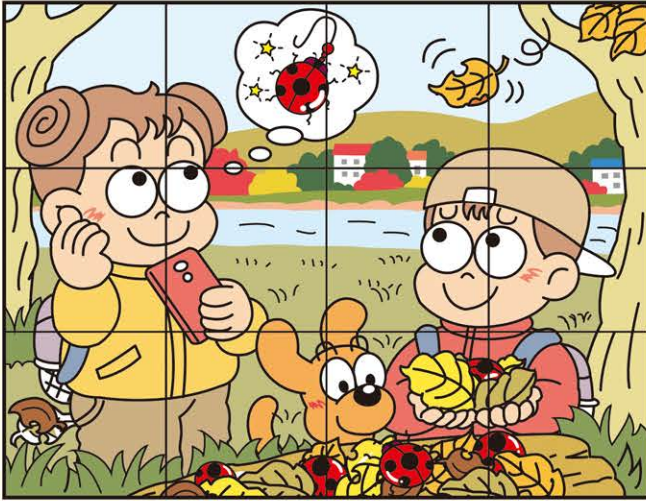

応募締め切り → 2024年 **12月10日** 必着

- 正解者の中から抽選で5名様に「農協全国商品券」1000円分をプレゼントします。
- 当選者の発表は発送をもって代えさせていただきます。
- いただいた個人情報は賞品の発送と応募者属性の集計に使用します。

### 応募方法

**【おはがきの場合】** 〒272-0811 市川市北方町4-1352-2  
JAいちかわ教育文化部広報課「みどりの風」11月号クイズ係

**【FAXの場合】 047-337-9356**

**【インターネット経由の場合】**

右の二次元コードから  
アクセスしてください →



### 記入項目

- (郵便番号)住所 ●氏名(およびペンネーム) ●電話番号
- 答え ●誌面充実のためのアンケート(下の問1.問2)

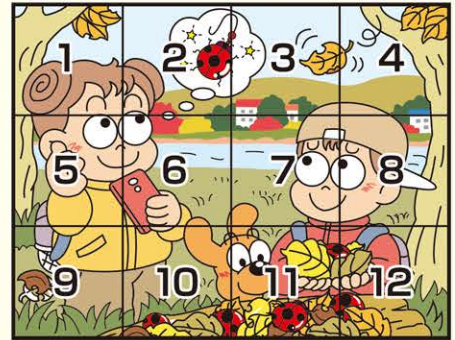

9月号の答え

**2.4.7.9.10**

<https://form.ja-group.or.jp/jaja0056/quiz202411>

## midori no kaze お便り コーナー

定期積金の契約に伺いました。いつも農協さんにお世話になっているのですが組合員ではなかったのが本日手続きをしました。梨のプレゼントも頂きうれしかったです。ありがとうございます。

(ペンネーム なおちゃんさん)

昔の行徳の写真を懐かしく見  
ております。

(ペンネーム 十五夜さん)

まちがいさがしは、毎回楽しみです。頭の体操で、友達と捜しっこして楽しくコミュニケーションしています。

(ペンネーム おいちゃんさん)

SNS(ソーシャル・ネットワーキング・サービス)は当初、パソコンで投稿・閲覧してきたものが今ではスマートフォンで手軽にできるようになりました。Instagramは動画と画像をメインに投稿するSNSです。他にもX(旧Twitter)やTikTokなどさまざまな種類のSNSがあります。やはり盛りもある中、その特徴を生かすのがSNSの最大の魅力。公式アカウントをぜひフォローしてください。(え)

### 編集後記



自動販売機に温かい飲み物が増えてくる季節です。寒さでどうしようもない時にすぐおいしい温かい飲み物を購入できる自動販売機は、寒さを忘れさせてくれる心強い味方です。毎年ココアや紅茶、スープ、おしるこ、最近ではラーメンスープなど、さまざまな種類があるので、新商品を知ったり買ったりと選ぶ楽しみが広がります。

今年も自動販売機でお気に入りの一杯を見つけて寒い冬を乗り越えたいですね。(そ)

懸賞付きまちがいさがしはごちからを使って応募ください。FAXやJAいちかわ各支店や渉外職員に渡してもOKです。

キリ線 ✂

「まちがいさがし11月号」の答え

(フリガナ)  
お名前

(ペンネーム)

ご住所 〒

電話番号

(誌面充実のためにアンケートにお答えください)

問1. 特集「JAいちかわ公式 Instagramを開設しました」について  
 役に立った  役に立たなかった  どちらとも言えない

問2. 良かった記事をお聞かせください。(複数回答可)

- 行徳支店建て替えプロジェクトを追う  特集  トピックス
- 支店だより  シェフ永井のおすすめ  営農技術
- あなたもチャレンジ! 家庭菜園  暮らしの相談室
- インフォメーション  まちがいさがし  お便りコーナー

「本誌」に対するご感想やご意見・ご希望、あなたの身の回りの出来事などをご記入ください。(お便りコーナーに掲載します)