

第40回JAいちかわ



JAいちかわ

感

謝

祭



令和6年11月16日(土) 午前10時～午後3時

荒天の場合は
中止となります

会場：JAいちかわ本店駐車場

イベントスケジュール

- ★ 9:50 開会式
- ★ 10:00 感謝祭スタート
- ★ いちベジ(市川市産野菜)販売スタート
- ★ 地域の小学生によるダンスパフォーマンス
- ★ 10:30 1回目「小島よしお」お笑いショー
- ★ 11:30 絵画「農の風景」表彰式
- ★ 12:00 JA やまがた「芋煮」販売開始
- ★ 13:00 ポット花苗2個無料配布開始
(先着 500 名様)
- ★ 13:30 2回目「小島よしお」お笑いショー
- ★ 14:30 お楽しみ大抽選会

特賞	新米田中コシヒカリ30kg	1本
1等	全国農協商品券	3本
2等	マグロ切り身	5本
3等	市川の梨baum	5本
4等	市川産椎茸	5本



主な催事のご案内

- ★ JA鹿児島きもつき による牛肉・豚肉特売会
 - ★ JAかといによる焼き芋販売
 - ★ 農産品・加工品の販売
 - ★ 子ども広場
ポッチャ、輪投げ、ソフトダーツなど
 - ★ キッチンカー出店
 - ★ 市川地区女性部による手芸作品展、いなり寿司販売
 - ★ 船橋地区女性部有志による野菜の天ぷら販売
- イベント協力：JA あつぎ



※各販売は売り切れ次第終了となります。※上記内容は変更になる場合が有りますので予めご了承下さい。
※荒天等で中止の場合はホームページで告知いたします。 <https://www.ja-ichikawashi.or.jp>

市川市農業協同組合 市川市北方町 4-1352-2 TEL : 047-339-2511



キリトリ線

抽選券

14時15分まで本部テント
の抽選箱へ投函してください。



ふりがな

氏名

住所

電話

年齢

歳

※抽選時に会場にいない場合は無効となります。※ご記入いただいた個人情報は、事業活動に利用させていただく場合がございます。

JA共済 保障点検キャンペーン実施中!!

今ならキャンペーン応募
 いただいた方に
もれなくプレゼント!
 応募期間 令和6年10月1日(火)～12月30日(月)まで

もれなく
 船橋市産
 なし
 果汁使用
 船橋のなし
 40g

さらに
 先着1,200名様
 新米2kg
 先着600名様
 洗剤セット
 先着600名様

相こだわり田中産こしひかり
 先着600名様
 もしくは
 先着600名様
 洗剤セット

※必ずJA共済の専用応募用紙にご記入の上、JA職員に直接お申し込みください。JA窓口までお待ちください。
 応募方法: 下記の専用応募用紙に、必要事項をご記入の上、JA職員に直接お申し込みください。JA窓口までお待ちください。
 応募条件: 共済の専用応募用紙に、必要事項をご記入の上、JA職員に直接お申し込みください。JA窓口までお待ちください。
 キャンペーンのお見舞いは1世帯につき1回までさせていただきます。

思い違い・見落とし・手続き未了でこんなことも...

万一の際に遭われたご家族の
 必要資金として不十分な契約内容であった。
 契約形態を確認してみると保険金や
 共済金受取り時に税金が発生する契約だった。

加入している保険は、更新の都度
 保険料が上がる契約であった。

保険金や共済金の請求が
 できないと勘違いしていた。

税金

医療費

お問い合わせ先
JAいちかわ
 (市外局番 047)

中央支店 (339)1116 豊野支店 (321)1131 大柏支店 (337)7651 国分支店 (379)1171
 行徳支店 (358)2111 妙典支店 (358)3351 駒ヶ丘支店 (377)6521 浦安支店 (351)2661
 船橋支店 (423)6131 二宮支店 (464)3051 豊富支店 (457)2004 田中支店 04(713)1414 JAいちかわ

JA共済 保障点検キャンペーン 応募用紙

ふりがな	性別	生年月日
お名前	男・女	T S H R
ご住所	年 月 日	お電話番号

年金

新規受取 指定替え

キャンペーン

〈実施期間〉 令和6年 8月1日(木) 令和6年 12月30日(月)

※年金とは公的年金(国民年金・厚生年金・共済年金等)に限ります。

★新規で年金受取口座をJAいちかわにご指定いただいた方
 ★お受け取り先をJAいちかわに変更いただいた方

ギフトカード3,000円分プレゼント!

★上記に加え、公共料金(2件)を引落口座にご指定いただいた方に
 ギフトカード1,000円分プレゼント!

「年金お受け取りご紹介キャンペーン」との併用も可能です!

※お一人様合計5,000円分までさせていただきます。
 ※プレゼントは、令和7年2月に条件を満たしているか確認後、順次店舗にてお渡しいたします。
 ※令和6年1月から7月に、当JAで年金の受取実績のあるお客様は対象外となります。

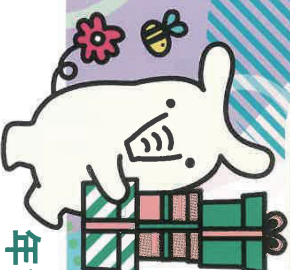

年金のお受け取りは、JAいちかわで

お問い合わせ先
JAいちかわ

お問い合わせ先は各窓口までお気軽に!

行徳支店 tel:047-358-2111 中央支店 tel:047-339-1116 豊富支店 tel:047-457-2004
 大柏支店 tel:047-337-7651 妙典支店 tel:047-358-3351 船橋支店 tel:047-423-6131
 国分支店 tel:047-373-1171 原木中山支店 tel:047-377-6521 二宮支店 tel:047-464-3051
 豊野支店 tel:047-321-1131 浦安支店 tel:047-351-2661 田中支店 tel:047-7131-4141

「JAとのお取引はこれから」というお客さまもお気軽にご相談ください